



GOBIERNO DE ESPAÑA
MINISTERIO DE HACIENDA Y ADMINISTRACIONES PÚBLICAS

SECRETARÍA DE ESTADO DE HACIENDA
DIRECCIÓN GENERAL DEL CATASTRO



CONSULTA DESCRIPTIVA Y GRÁFICA DE DATOS CATASTRALES BIENES INMUEBLES DE NATURALEZA RÚSTICA
Municipio de ESPINO DE LA ORBADA Provincia de SALAMANCA

REFERENCIA CATASTRAL DEL INMUEBLE
37128A501000950000UY

INFORMACIÓN GRÁFICA E: 1/4000

DATOS DEL INMUEBLE

LOCALIZACIÓN
Poligono 501 Parcela 95
GRANJAS DE LA CUESTA. ESPINO DE LA ORBADA [SALAMANCA]

USO LOCAL PRINCIPAL: Agrario AÑO CONSTRUCCIÓN: --

COEFICIENTE DE PARTICIPACIÓN: 100,000000 SUPERFICIE CONSTRUIDA (m²): --

DATOS DE LA FINCA A LA QUE PERTENECE EL INMUEBLE

SITUACIÓN
Poligono 501 Parcela 95
GRANJAS DE LA CUESTA. ESPINO DE LA ORBADA [SALAMANCA]

SUPERFICIE CONSTRUIDA (m²): -- SUPERFICIE SUELO (m²): 19.277 TIPO DE FINCA: --

SUBPARCELAS

Subparcela	CC	Cultivo	IP	Superficie [Ha]
a	C-	Labor o Labradío seco	03	0,1118
b	C-	Labor o Labradío seco	02	1,3991
c	C-	Labor o Labradío seco	01	0,4168

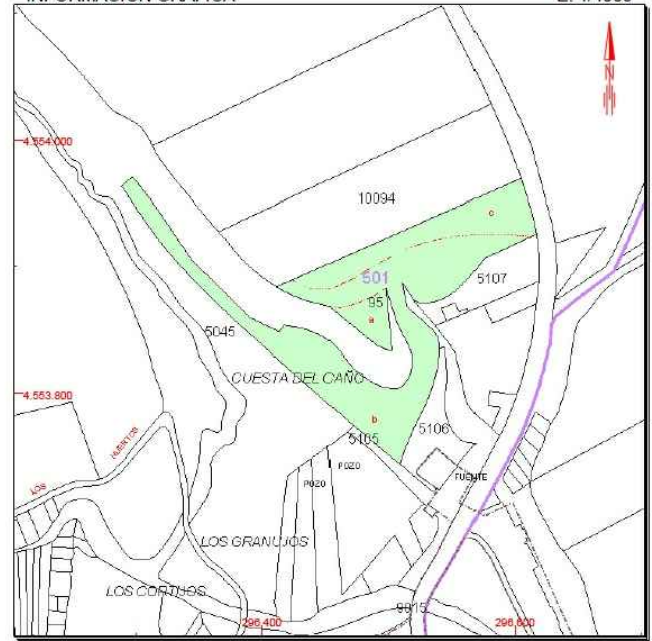

Este documento no es una certificación catastral, pero sus datos pueden ser verificados a través del 'Acceso a datos catastrales no protegidos' de la SEC.

- 290.600 Coordenadas U.T.M. Huso 30 ETRS89
- Límite de Manzana
- Límite de Parcela
- Límite de Construcciones
- Mobiliario y aceras
- Límite zona verde
- Hidrografía

Martes , 24 de Septiembre de 2013

SOLICITUD DE AUTORIZACIÓN DE USO EXCEPCIONAL EN SUELO RÚSTICO COMÚN EN ESPINO DE LA ORBADA (SALAMANCA)

SOLICITANTE: ANDRÉS Y MARCOS PRIETO S.L.

ARQUITECTO: JOSE ALONSO GARCIA MORALEJO

PLANO
FICHA CATASTRAL

ESCALA
1:1000

FECHA
09-2018

NUMERO
1