

SOLICITUD DE AUTORIZACIÓN DE
USO EXCEPCIONAL EN SUELO
RÚSTICO COMÚN
EN ESPINO DE LA ORBADA
(SALAMANCA)

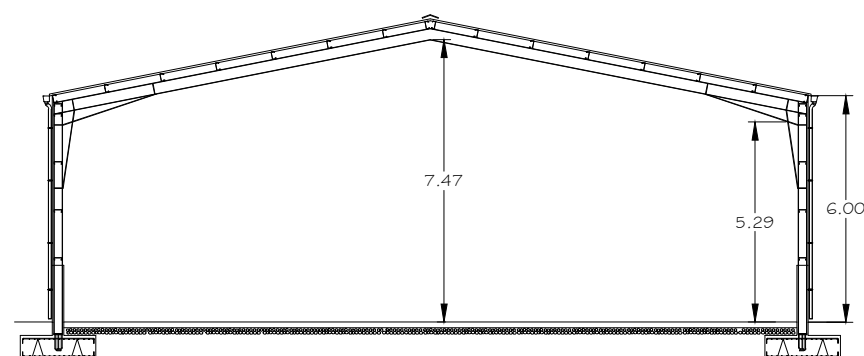

SECCIÓN

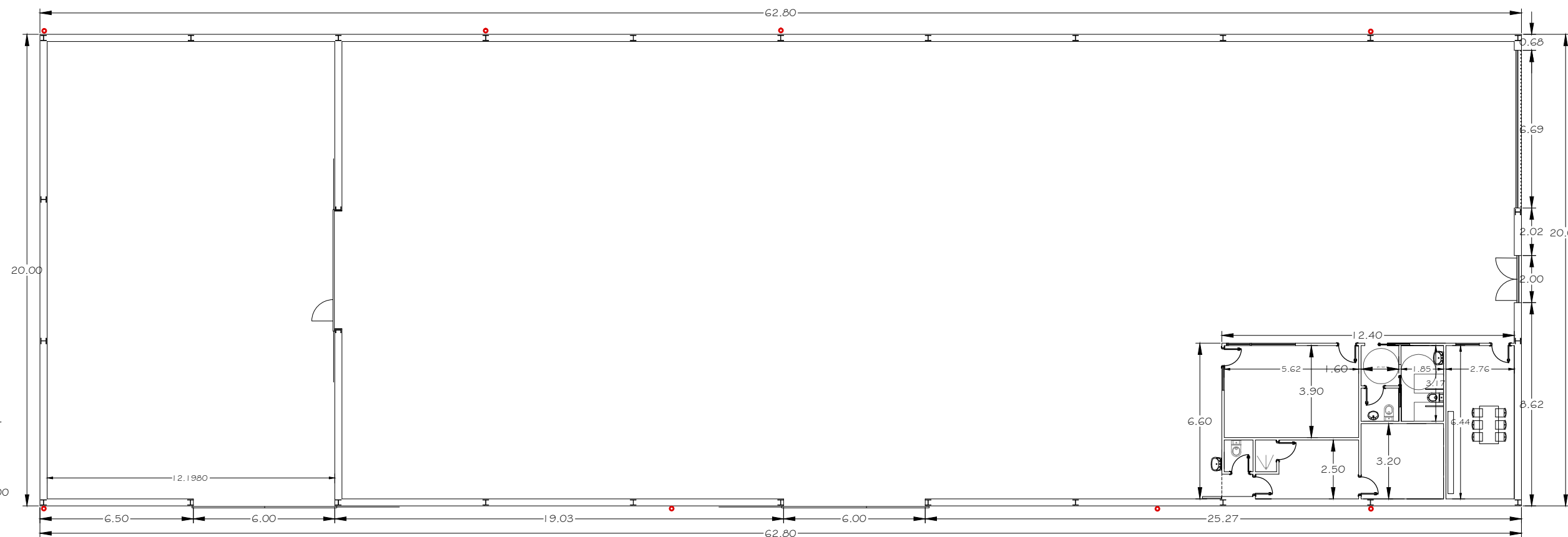

PLANTA

SUPERFICIES

SUPERFICIE UTIL	= 1.206,00 M2
SUPERFICIE CONSTRUIDA	= 1.256,00 M2

VISADO

COAL

ALZADO LATERAL DERECHO

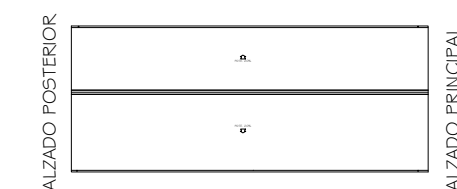

ALZADO LATERAL IZQUIERDO

PLANO

ESCALA

PLANTAS,
ALZADOS Y
SECCIÓN DE NAVE 1:200

PROPIETARIO

ANDRES Y MARCOS PRIETO S.L.

ARQUITECTO

JOSE A. GARCIA MORALEJO

Al amparo de la Ley de Propiedad Intelectual cuyo texto desarrolla el Real Decreto 1/1996, de 12 de abril y posteriores modificaciones, según su Artículo 10.1.1). La propiedad intelectual del presente proyecto corresponde a su autor, que cede por una sola vez y con el fin exclusivo de la edificación de las obras objeto del mismo en las condiciones en él descritas. Queda por tanto prohibida la reutilización, modificación o reproducción total o parcial del mismo sin el permiso de su autor.

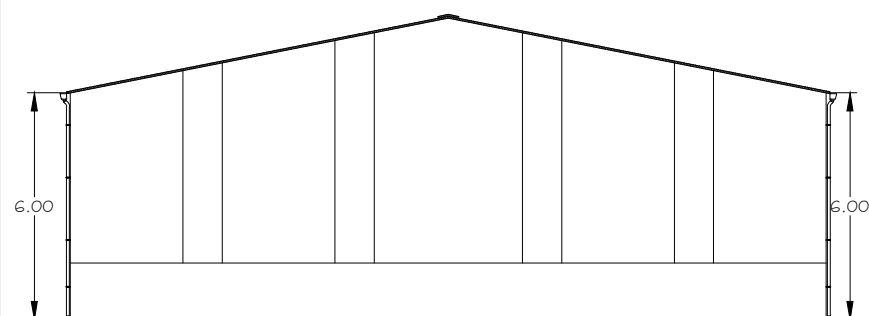

ALZADO POSTERIOR

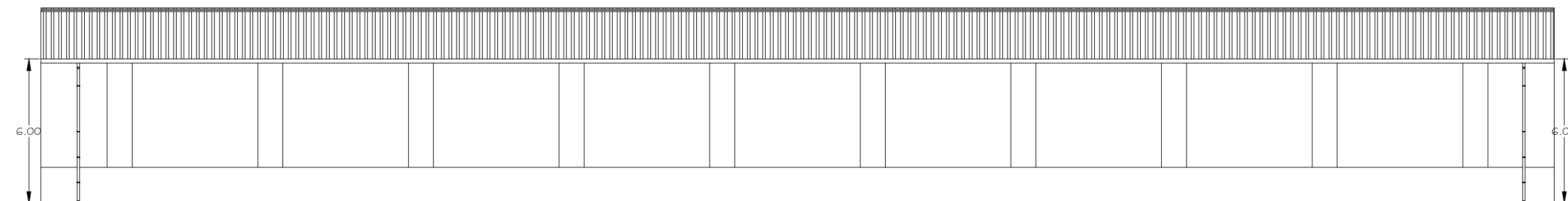

ALZADO LATERAL DERECHO

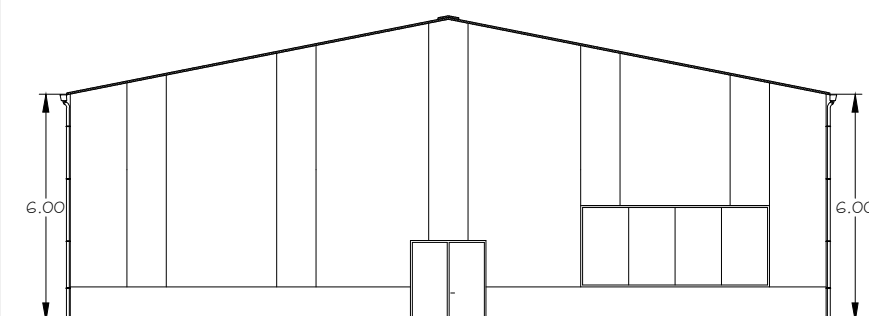

ALZADO PRINCIPAL

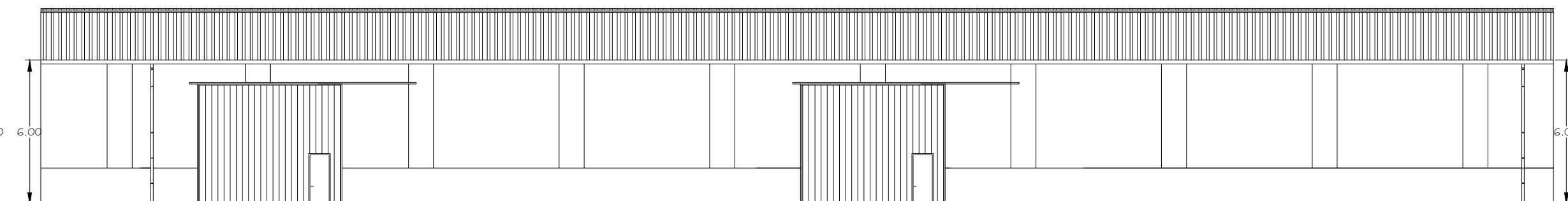

ALZADO LATERAL IZQUIERDO

FECHA

NUMERO

09-2018

6